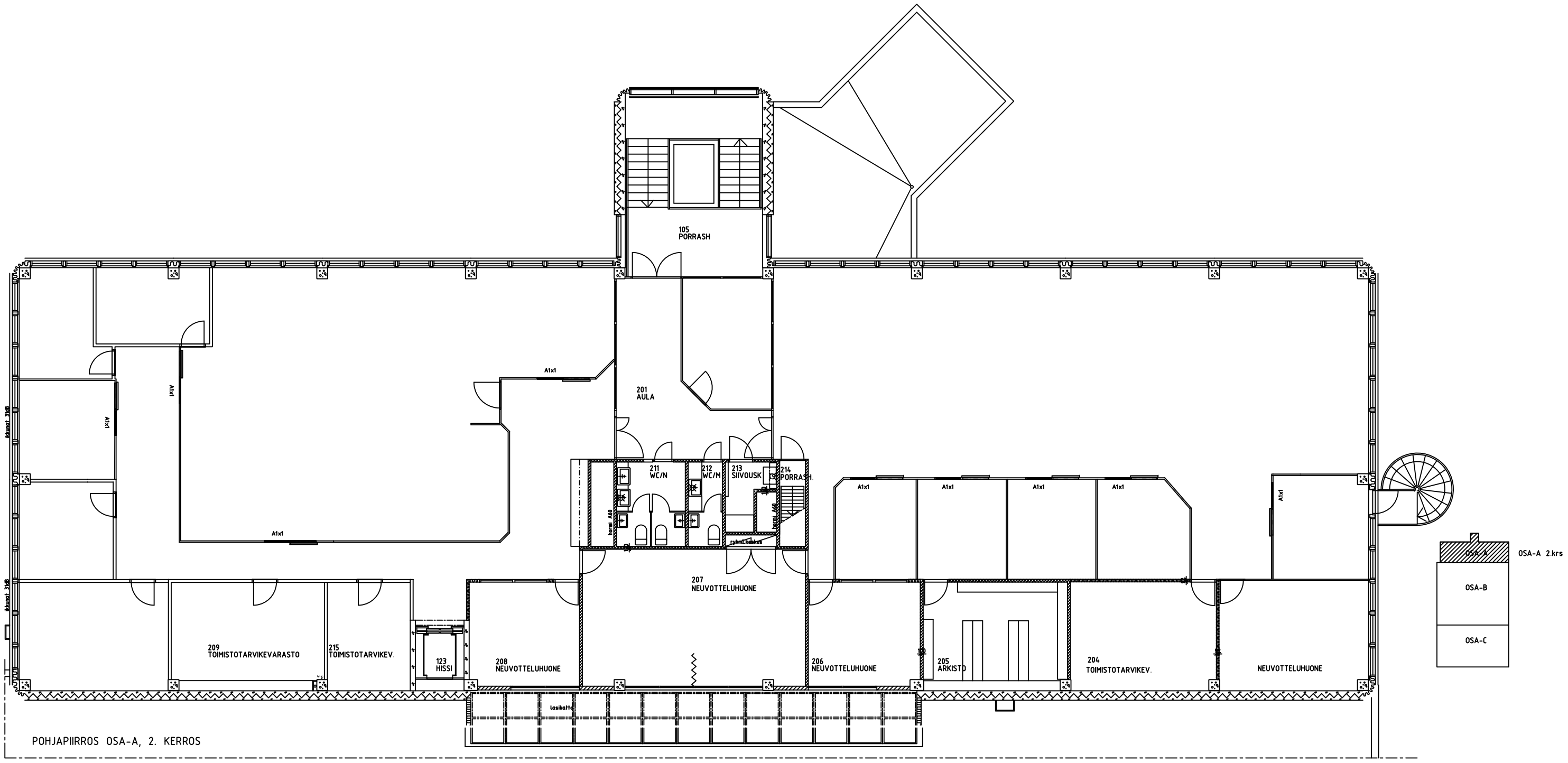

POHJAPIIRROS OSA-A, 2. KERROS

KTY-1

31 dB(A)

352
KTY-1
e=0,7

KTY-1
e=0,7
352
2

ALIKERAVANTIE

KUMITEHTAANKATU

TÄSSÄ KOHMASSA JULKISIVUERIJOIDEN LEIKKAUSPISTEEN KOHTISUORA-ETÄISYYS TONTIN RAJASTA 3000 MM
RAKENNUKSEN RUNKO POSLINTEHTAANKADUN SUUNTAINEN

Pohjakatelma
Alipakatelma
Pohjakatelma

VSS
pakut

VSS rivakaita
Rakennekatelma
Rakennekatelma
Rakennekatelma
Rakennekatelma

Korkeusmittaus
Korkeusmittaus
Korkeusmittaus

9 ALIKERAVA

MUUDISRAKENNUS

IFI OY

POSLINTEHTAANKATU

Arkkitehtu
Erkki Kar

21.4. 1994