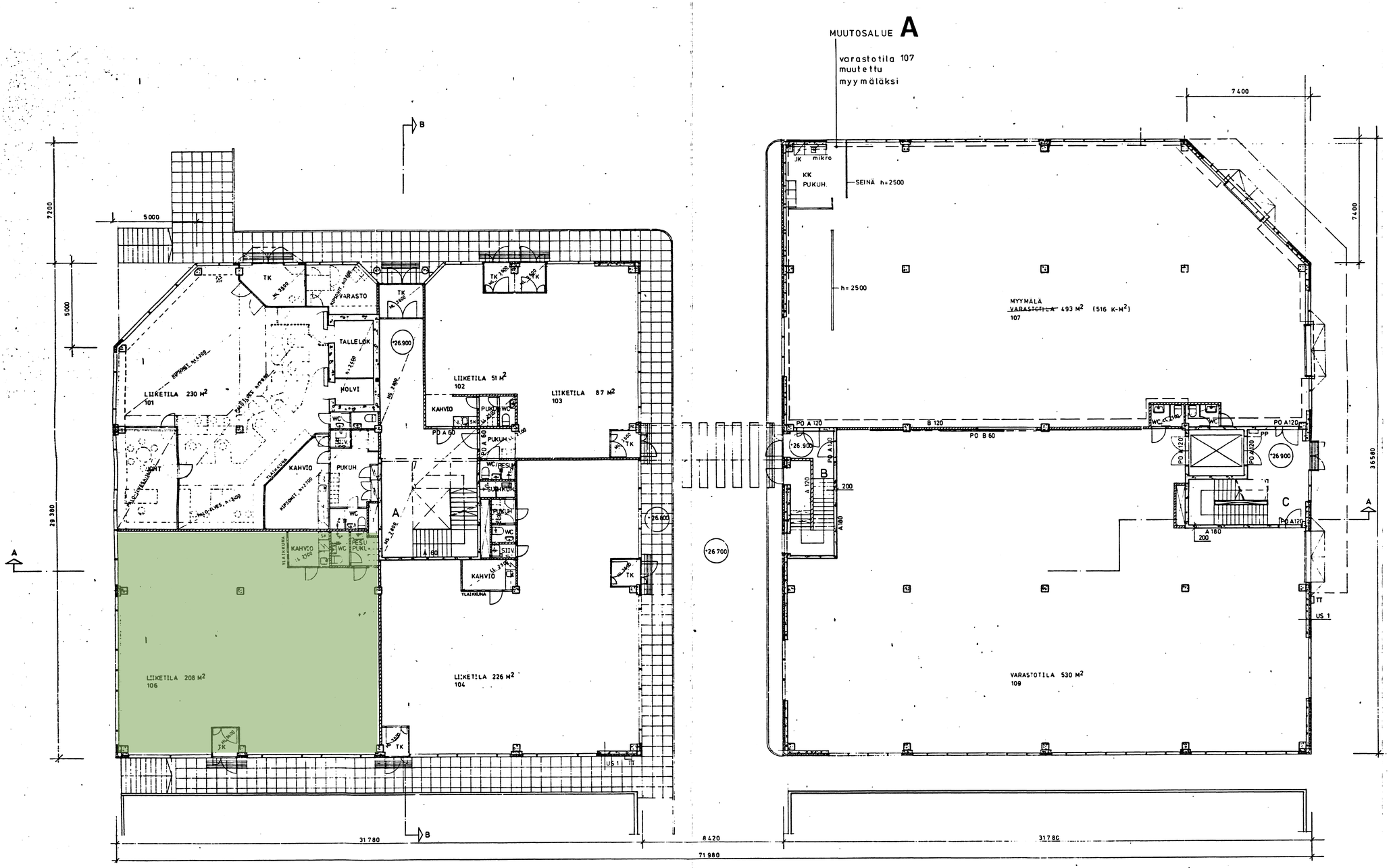

RAKENNUS ON PALONKESTÄVÄ
RAKENNUKSESSA ON KONEELLINEN ILMANVAIHTO
PALOKUORMAT f (Mj/m2) 1. KERROKSESSA:
- LIIKETILAT 100 < f ≤ 200
- VARASTO 107, f > 400 (SUOJAUSTASOLK. II/PALOVAARALK. 3)
- VARASTO 109, 200 < f ≤ 400 — " —
RAKENNUS VARUSTETAAN AUTOMAATTISELLA TURVAVALAISTUSJÄRJESTELMÄLLÄ
Liukupalo-ovet varustettava savun vaikutuksesta
automaattisesti sulkeutuviksi.

MS 2800 = METALLISÄLEALAKATTO, h = 2800
LL 2500 = LUJALEVYALAKATTO, h = 2500
MS 3600 = METALLILEVYALAKATTO, h = 3600

Tämä piirustus liittyy Vantaan rakennusvalvonta lupaosaston päätökseen § 487, 96
Oulu-ohmeu Aluola
Pöytäkirjanpitäjä

VOUTILAINEN OY
ARKKITEHTITOIMISTO
PL 24, OUNASVAARANKUJA 4, 00971 HELSINKI, PUH. 90-327322, FAX 90-327514

Kaso 26	Kortteli 26105	Tontti 1	Viranomaisen arkistomerkintöjä varten
Rakennustoimenpide MUUTOS			Piirustuslaji PÄÄPIIRUSTUS
Rakennuskohteen nimi ja osoite KIINTEISTÖ OY PETIKONTIE 1			Piirustuksen sisältö POHJAPIIRROS, 1. KERROS
PETIKONTIE 1 01720 VANTAA			Päivöys 10.5.1996
Allekirjoitus			Suunnitelusta ARK
Aarto Voutilainen rak.arkkitehti, M.Sc.			Vkt.henk. A.V.
			Työn numero 459
			Piirustuksen numero 3
			Muutos
			CAD-tiedosto
			Avaksuno
			Mittakaavat 1:100