

HELSINKI MALMI. 775 M2 MONEEN SOVELTUVAA VARASTO-/TUOTANTOTILAA JA TOIMISTOA

https://jonne.fi

Tilat: yhteensä n. 775 m2 monipuolista varasto-/tuotantotilaa, jossa myös isoa avotoimistoa sekä 5kpl huoneita ja wc. Soveltuu moneen käyttöön. Jaettavissa kahdelle. Sijainti: n. 3 km kehä 1:seltä ja n. 4 km lahdenväylältä (4-tie) Muuta: Kaksi nosto-ovea tilaan. Vapautuminen: heti vapaa Vuokra: 7000 €/kk + alv + vesi + sähkö.

Ormuspellontie 2, Helsinki, Suomi, Malmi

- Tuotantotila, varastotila
- Vuokrataan
- Osa isompaa kiinteistöä, tuotantokiinteistö, Varastokiinteistö



OLE MEIHIN YHTEYDESSÄ!

Puhelinnumero: 050-1598

Sähköposti: jonne@jonne.fi

Osoite: www.jonne.fi

PERUSTIEDOT

ID: 26979

Tilatyyppi: Tuotantotila varastotila

Kiinteistö: Osa isompaa kiinteistöä tuotantokiinteistö Varastokiinteistö

- Toimistoa
- WC
- Sisäänajettava
- 2 nosto-ovea

POHJAKUVA

- 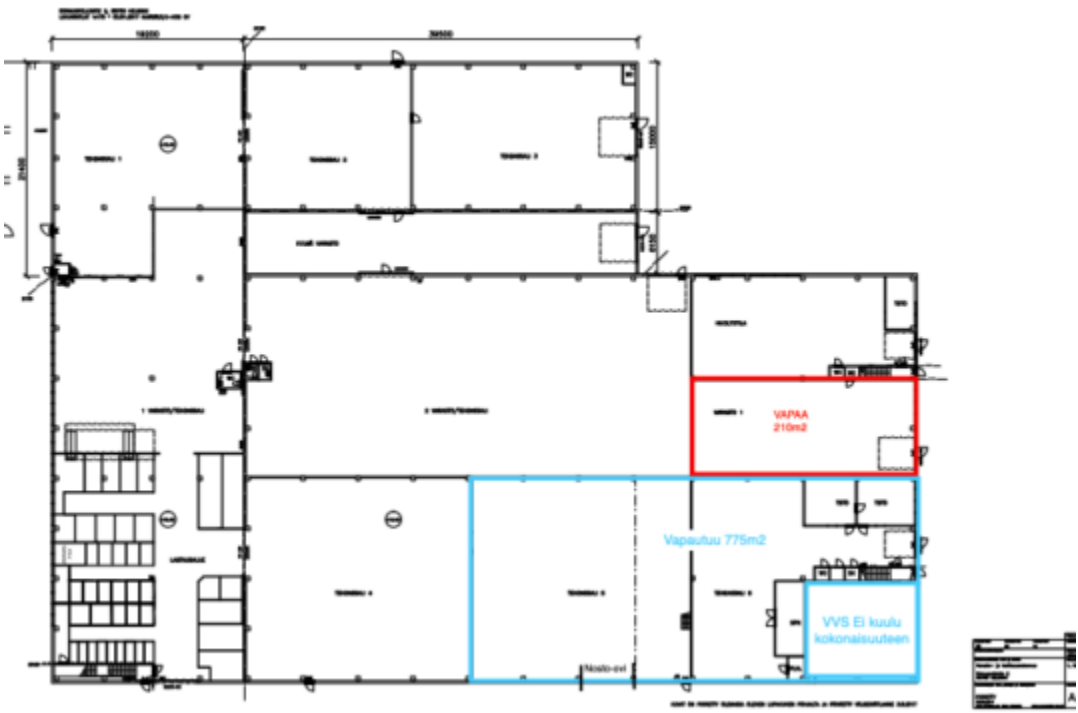

Pohjakuva

OLE MEIHIN YHTEYDESSÄ!

Puhelinnumero: 050-1598

Sähköposti: jonne@jonne.fi

Osoite: www.jonne.fi